

non valide ✘

valide ✔

non valide ✘

valide ✔

Prendre la photo de votre langue", **modèles ci-dessous.**

1. Bouche légèrement ouverte, ne mettez pas de rouge à lèvres, couleur naturelle.

2. Ne pas vous exposer proche du lumière artificielle.

3. Installez vous à la **lumière naturelle** ET actionner le **flash** de votre appareil.

non valide ✘

valide ✔



La photo doit laisser apparaître les détails, **ne forcez pas**.

non valide ❌



valide ✅

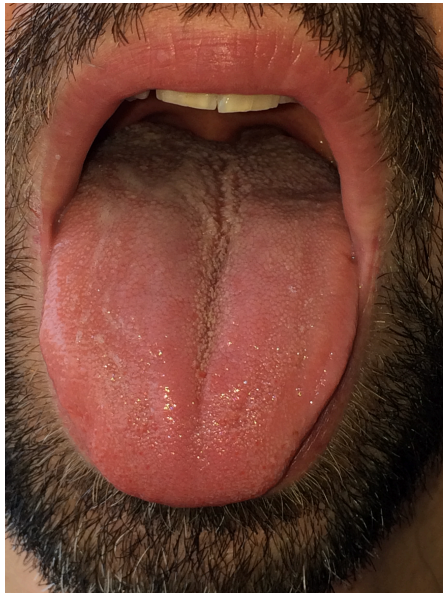

La photo doit être **cadrée**, la photo ne doit **pas être floue**.

non valide ❌

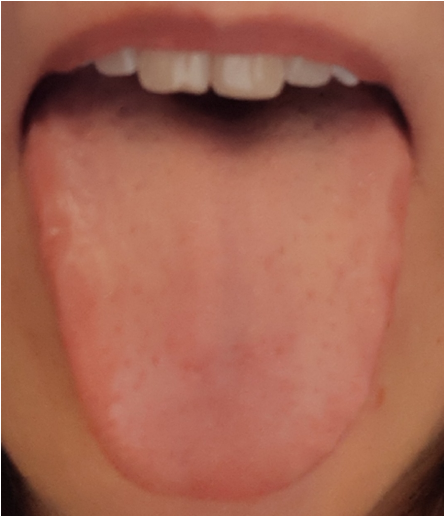

valide ✅

